

Edito



Chers Silléens,
Chères Silléennes,

Cette année, nous célébrons les 100 ans des 24h du Mans. Cet événement mettra notre département

et les communes Sarthoises en lumière. A travers le monde entier, notre territoire sera mis à l'honneur. Sillé et notre canton ont participé à la création de cette course mythique avec le Fresnois Georges Durand un visionnaire, le Silléen Victor Hémery, le fou hargneux, pilote de l'avant-guerre. Nous rendrons hommage aux pilotes du Pays de Sillé qui ont été les acteurs de cette grande aventure des 24 Heures.

Pour célébrer cet événement, deux grandes soirées sont organisées à Sillé-le-Guillaume. Une conférence

organisée par le Département de la Sarthe s'est déroulée le 24 mai au Centre Culturel Maurice Termeau avec la présence de pilotes, de commissaire de piste, et d'extracteur. Puis une soirée en hommage aux pilotes du Pays de Sillé dont Victor Hémery aura lieu le 2 juin au château, avec l'exposition de voitures et la projection du film «Le Mans 66» dans la cour extérieure.

Pour l'occasion, la ville sera pavoisée aux couleurs des 24 heures, les commerçants ont également décoré leurs vitrines avec la complicité de Dominique Touchard. Ils ont organisé un jeu concours avec des places à gagner pour les essais du mercredi 7 juin, offertes par la ville.

Je tiens à remercier les commerçants, l'association Sillé Culture et la commission culture de la ville de

Sillé qui se sont investis pour fêter un événement que les Sarthois chérissent.

En marge de ces festivités, suite à des dégradations quotidiennes des toilettes publiques (vasque cassée au marteau etc..), la ville a décidé la rénovation des sanitaires, place de la gare pour un montant de 60 000€, avec une ouverture de 6h30 à 20h et un nettoyage entièrement automatisé. Vu le montant de la somme engagée, nous serons attentifs au comportement des usagers avant de poursuivre des travaux dans d'autres lieux.

Gérard GALPIN,
Maire.



PARC NATUREL RÉGIONAL NORMANDIE-MAINE

Enquête publique : le parc se construit avec vous !

Une enquête publique est ouverte sur le territoire des 140 communes du périmètre d'étude du Parc naturel régional Normandie-Maine (départements de l'Orne, de la Sarthe, de la Mayenne et de la Manche) du mardi 2 mai 2023 à 10h au 9 juin 2023. Cette enquête porte sur la révision de la Charte, visant le renouvellement de son classement. Le projet de charte révisé a été adopté par le comité syndical du Parc le 28 septembre 2022.



De nouveaux enjeux pour le territoire

Les Parcs naturels régionaux (PNR) sont des territoires ruraux, vivants, habités qui subissent des mutations. Changement climatique, effondrement de la biodiversité, nouvelles pratiques agricoles, gestion des ressources, évolutions démographique et sociétale... font partie des grands défis qui ont guidé les réflexions dans la construction du projet pour faire du territoire de Normandie-Maine, un territoire de résilience. Ce travail a permis d'identifier trois grandes ambitions pour Normandie-Maine : Construire un territoire coopératif, Amplifier la connexion à la nature pour protéger et reconquérir la biodiversité et Porter la sobriété comme un moteur de progrès et d'attractivité. Ces trois ambitions sont déclinées en orientations et actions concrètes qui constituent la future Charte du Parc naturel régional Normandie-Maine.

Tous concernés !

Chacun, de près ou de loin, est concerné par l'action

du Parc naturel régional Normandie-Maine. Si, formellement, la Charte du Parc naturel régional est un engagement conjoint des communes, intercommunalités, Départements et Régions, sa mise en œuvre concrète mobilise tous les acteurs du territoire et influe sur notre quotidien.

Permanences à Sillé-le-Guillaume

La commune de Sillé-le-Guillaume, située dans le territoire du Parc naturel régional Normandie-Maine, a été choisie comme lieu d'enquête accueillant des permanences. Une permanence a déjà été faite le lundi 15 mai de 14h30 à 17h30. La prochaine permanence aura lieu le jeudi 1^{er} juin de 9h30 à 12h30 en mairie. A cette occasion, au moins un membre de la commission d'enquête sera présent afin de présenter le dossier et de recevoir les observations du public.

SILLÉ FÊTE LES 100 ANS DES 24H EN JUIN !

Soirée projection et hommage aux pilotes du Pays de Sillé

Le 2 juin à partir de 19h, une grande soirée aura lieu au château avec la présence de voitures mythiques dans la cour intérieure et la projection du film «Le Mans 66» dans la cour extérieure. La soirée sera animée par Julien Sénéchal.

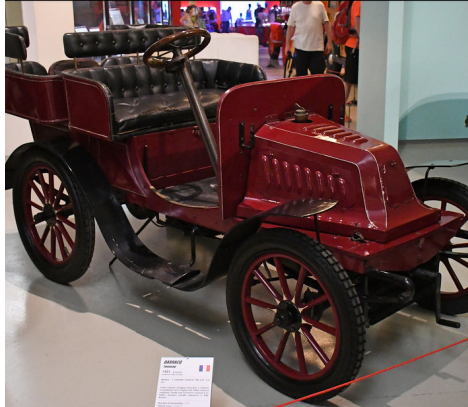

Exposition de voitures mythiques

La soirée débutera par la présentation de voitures mythiques. Trois seront visibles jusqu'au 4 juin : une Darracq (prêtée par la ville du Mans), une Renault 4CV (prêtée par Savin Leroy) et une Ferrari (prêtée par Alain Benoît). De plus uniquement pour cette soirée seront présentes la Chenard & Walcker (prêtée par le Département) et une réplique de la Ford GT40 de 1966 (prêtée par Bernard Le Cornec). Un hommage sera rendu aux pilotes du Pays de Sillé pour l'occasion. Un pot sera offert par la ville.

Dédicace BD sur les 24 Heures

Une séance de dédicace de la BD «La Fabuleuse histoire des 24h du

Mans» éditée par Libra Diffusio aura également lieu à cette occasion.

Projection du film «Le Mans 66»



Pour clôturer cette soirée, une projection en plein air de «Le Mans 66» aura lieu dans la cour extérieure vers 21h. Le film suit une équipe d'ingénieurs américains menés par le visionnaire Carroll Shelby et son pilote britannique Ken Miles, qui sont envoyés par Henry Ford II pour construire une nouvelle automobile qui doit détrôner la Ferrari à la compétition du Mans.

Journée festive au château : «Vivez les 24h du Mans au Pays de Sillé»

Le 4 juin à partir de 10h, vous avez RDV pour une journée festive au château, organisée par l'association des commerçants de Sillé, le Comité de Promotion et la ville de Sillé-le-Guillaume.

Exposition de voitures mythiques et voitures de collection

En plus des trois voitures exposées dans la cour intérieure (Darracq, Renault 4CV et Ferrari), environ 24 voitures de collection seront visibles sur la place des Minimes. Plusieurs interventions historiques sur ces voitures seront proposées au public.

Animations et restauration

De nombreuses animations seront proposées : jeux en bois pour les enfants par l'association Payaso Loco, réalisation de ballons par artistes de rue, exposition de photos d'un artiste passionnée par les 24h, animation avec musique... Le Comité de promotion de Sillé-le-Guillaume tiendra un point de restauration ainsi qu'une buvette pour se restaurer. Les commerçants auront un point rencontre pour proposer au public de participer au jeu concours pour gagner les places offertes par la ville, pour les essais du mercredi 7 juin, avant le tirage au sort qui aura lieu vers 15h.

**VIVEZ LES 24H DU MANS
AU PAYS DE SILLE**

En Mai 2023

QUIZZ SPECIAL CENTENAIRE

50 places à GAGNER

pour les légendaires essais
des 24H Le Mans du
mercredi 7 juin 2023

Offertes par la Mairie de Sillé

Organisé par :

Rendez-vous chez vos artisans et commerçants du pays de SILLE

Découvrez leurs vitrines spéciales 24H Le Mans conçues par Dominique Touchard et demandez un questionnaire

GRATUIT

4 Juin 2023

Exposition

**Voitures Sportives
& d'Exception**

Rendez-vous au Château de Sillé le Guillaume, à partir de 10H

☆ Buvette & restauration sur place

☆ Nombreuses activités pour les enfants

☆ Tirage au sort des 50 gagnants du Quizz

Avec l'aimable autorisation de l'Automobile Club de l'Ouest, propriétaire de la marque 24H

SILLE INFO

PAGE 3



LA PHOTO

Signature de la convention ORT



Dans le cadre du dispositif national «Petites Villes de Demain», la convention ORT (Opération de Revitalisation du Territoire) a été signée à Sillé-le-Guillaume le 16 mars dernier, en présence de Gérard Galpin (Maire de Sillé-le-Guillaume), Olivier Compain (Sous-préfet de la Sarthe), Valérie Radou (Présidente de la 4CPS et conseillère régionale) et de Joël Méténier (Conseiller départemental).

Pour rappel, cette convention a une durée de 5 ans et a permis d'établir le plan d'actions de la ville en terme de stratégie de revitalisation de son territoire autour de 6 grandes orientations autour de l'habitat, la sécurité, la mobilité, l'attractivité commerciale, l'amélioration du cadre de vie, le renforcement des équipements publics mais aussi assurer la transition écologique.

L'ASTUCE

Déclarer l'occupant de ses biens immobiliers



Pour rappel, avant le 1^{er} juillet 2023, tous les propriétaires doivent déclarer à l'administration fiscale la situation d'occupation, au 1^{er} janvier, des locaux dont ils sont propriétaires. Cette déclaration est à réaliser via le service «Gérer mes biens immobiliers», disponible à partir de votre espace sécurisé sur impots.gov.fr.

Vous éprouvez des difficultés pour effectuer votre déclaration ? RDV

dans votre espace France Services de Sillé-le-Guillaume, nos agents sont là pour vous accompagner.

LA DATE

Le 18 juin 2023,
C'est la date des Courses de poneys.



Organisées par le Lions Club Sillé-Alpes Mancelles et l'association Poneys au Galop, ces courses ont lieu à l'hippodrome de la forêt, restauration sur place.

L'INFORMATION

Recrutement



Sarah MAZET a rejoint le service administratif de la mairie, le 3 avril dernier où elle a pris ses fonctions en tant que Gestionnaire administrative et financière, en qualité d'attachée territoriale contractuelle.

En lien avec la direction générale, elle est chargée de la gestion et du pilotage des moyens généraux (achats publics, finances, subventions, assurances, gestion foncière, domaine et biens). Titulaire de deux Master en Administration des Collectivités Territoriales, elle dispose d'une solide formation dans le droit public des collectivités locales.



24H DU MANS

Les pilotes du pays de Sillé

Depuis la première édition en 1923 jusqu'au centenaire en cette année 2023, plusieurs pilotes nés à Sillé-le-Guillaume et aux alentours ont participé à la course mythique des 24h. Un hommage leur sera rendu lors de la soirée du 2 juin au château.



Jude ROBIN
Né à Rouez en 1879
Participation en 1923



André CARRÉ
dit Jean RENALDI
Né à Sillé-le-Guillaume
en 1908
Participation en 1934



Fernand LEROY
Né à Rouessé-Vassé en
1903
Participation en 1950



Fernand TAVANO
Né à Sillé-le-Guillaume
en 1933
9 participations entre
1956 et 1964

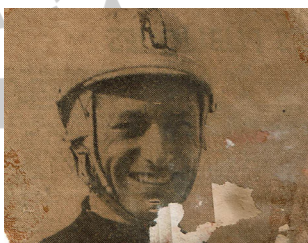

Jean MÉSANGE
Né à Saint-Marceau en
1928
5 participations entre
1967 et 1971



Bernard ROBIN
Né à Beaumont-sur-
Sarthe en 1949
2 participations en
1993 et 1994

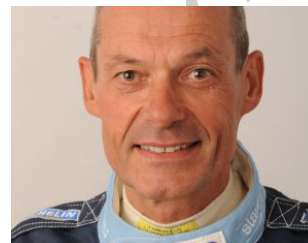

Michel LECOURT
Né à Sougé-le-Ganelon
en 1953
Participation en 2009

VICTOR HÉMERY, PIONNIER DES COURSES AUTOMOBILES

Un livre retraçant l'histoire de ce pilote Silléen

Victor Hémery, né en 1876 à Sillé-le-Guillaume et mort en 1950 au Mans fut un pionnier des courses automobiles.

Victor Hémery fait ses débuts dans le monde de l'automobile en étant embauché comme mécanicien-dessinateur chez l'entreprise Bollée au Mans. Il travaille ensuite chez Darracq à Suresnes, ce qui va lui permettre de faire sa première course sur une Darracq en 1902. Il bat le record du monde de vitesse en 1909 en Angleterre au volant d'une Benz. Il est le premier pilote à franchir la barre des 200km/h avec une voiture à moteur à pétrole au kilomètre lancé. De 1902 à 1912, il obtient un total de 34 podiums et 12 victoires connues dont le Grand Prix de France en 1911 au volant d'une Fiat S61, organisé par l'ACO au Mans.

Jean-Yves Lassaux : le «biographe» de Victor Hémery

Jean-Yves Lassaux, passionné de voitures, a mené un travail de recherches important afin d'écrire la biographie de Victor Hémery. Malheureusement décédé brutalement en 2021, son livre vient d'être édité à titre posthume. Vous pouvez le retrouver en vente à la Maison de la Presse mais également au château.

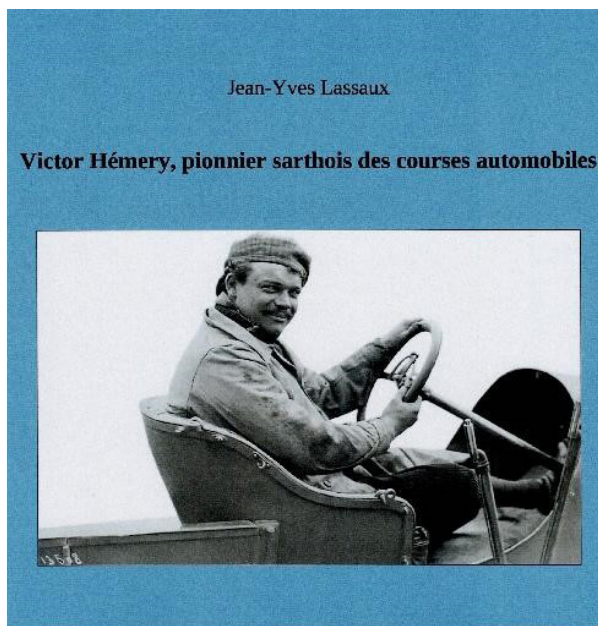



MÉDIATHÈQUE

En juin : centenaire des 24h & séance «A petit, petits mots»

La médiathèque se joint aux festivités autour du centenaire des 24h jusqu'au 19 juin et proposera également comme chaque mois une séance «A petit, petits mots» le 27 juin pour les plus jeunes.

La médiathèque fête les 100 ans des 24h !

En amont de la célèbre course automobile, qui fêtera cette année son centenaire, la médiathèque proposera une large sélection de livres sur ce thème (L'Histoire des 24 heures du Mans en bande dessinée - Le Mans : de 1923 à nos jours -. Les albums de Michel Vaillant, célèbre coureur automobile créé par le dessinateur de bd Jean Graton en 1957...). Une collection d'anciennes affiches prêtées par Sarthe Lecture sera également visible. Enfin, vous pourrez vous exercer à la course automobile et découvrir les sensations de la conduite rapide avec le jeu vidéo Gran Turismo sur PlayStation4 (accessible aux heures d'ouverture de la médiathèque).

Séance «A petit, petits mots»

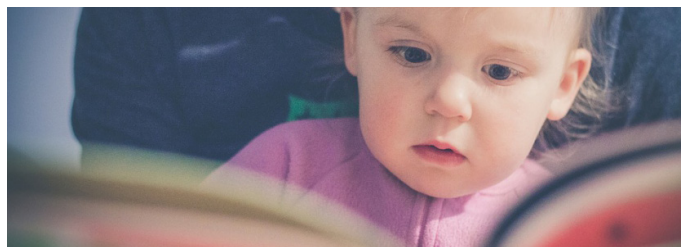

Chaque mois, la médiathèque municipale et le Relais Petite Enfance de la 4CPS invitent les enfants de moins de 3 ans, accompagnés de leur assistante maternelle ou de leurs parents, à venir écouter des histoires et des comptines. *Entrée libre, sans inscription, prochaine séance : 27 juin de 9h30 à 10h30.*

CHÂTEAU

Exposition de Xavier Kosmalski

Le peintre, désormais Silléen, Xavier Kosmalski, présentera ses nouvelles toiles au château, du 19 juin au 2 juillet, dans le corps de logis.



Les expositions d'art de Sillé Culture au château

Le château de Sillé-le-Guillaume veut être un véritable lieu de promotion de l'art et de la culture. C'est pourquoi depuis de nombreuses années, l'association Sillé Culture invite des artistes locaux contemporains à venir y exposer.

Xavier Kosmalski, un habitué du château présentera ses oeuvres à l'huile et à l'aquarelle en premier. Le public pourra ensuite découvrir au fil des mois jusqu'en septembre les oeuvres de Sophie Pétetin, Guy Brunet et des élèves de Xavier Kosmalski.

Informations pratiques

L'accès à l'exposition uniquement est gratuit aux horaires d'ouvertures du château.

ACCUEIL DE LOISIRS

Vacances d'été

Pour les vacances d'été, l'accueil de loisirs sera ouvert du lundi 10 au vendredi 28 juillet. Il sera fermé le vendredi 14 juillet.



Programme des vacances

Pour les vacances d'été, les animateurs de l'accueil de loisirs proposeront aux enfants trois semaines sur le thème «Les mystères de la nature». Au programme : activités manuelles, grands jeux en extérieur, sorties...

Modalités d'inscription

Vous pouvez inscrire votre/vos enfant(s) âgés de 3 à 12 ans scolarisés ou non dans les écoles de la 4CPS. La fiche d'inscription et la fiche sanitaire de liaison sont à retrouver sur le site internet de la commune : www.sille-le-guillaume.fr/accueil-de-loisirs. Ces deux fiches sont à retourner complétées et signées avant le 21 juin 2023, par mail à enfance.jeunesse@sille-le-guillaume.fr.



CINÉMA

Salle Léon Besnardeau - Tarif unique - 4,50€ - Tél. 02 43 20 80 17

Programmation mai-juin 2023



DONJONS & DRAGONS : L'HONNEUR DES VOLEURS

De Jonathan Goldstein

et John Francis Daley
Avec C.Pine, M.Rodriguez, R-J. Page

Un voleur beau gosse et une bande d'aventuriers improbables entreprennent un casse épique pour récupérer une relique perdue. Les choses tournent mal lorsqu'ils s'attirent les foudres des mauvaises personnes.

> 26 mai 2023 - 20 h 30

> 28 mai 2023 - 18 h 00



10 JOURS ENCORE SANS MAMAN

De Ludovic Bernard
Avec F.Dubosc, A.Atika, S.Joulin

Après son licenciement, Antoine, ancien DRH d'une grande enseigne de bricolage, a choisi de rester à la maison pour s'occuper de ses 4 enfants. 10 jours de vacances à la montagne s'annoncent comme une aubaine pour le père au foyer qu'il est devenu. Hélas, sa femme ayant une urgence à son cabinet, il se retrouve à partir 10 jours au ski seul avec les 4 enfants, et surtout : sans maman !

> 04 juin 2023 - 18 h 00



MIRACLES

De Pierre Barnérias

Pour la première fois au cinéma, une enquête sur 3 énigmes restées scientifiquement inexplicables : le suaire de Turin, sur une image toujours inexplicable d'une femme enceinte qui s'est imprimée sur une tunique du XVI^e siècle ainsi que sur des écrits uniques

dans l'histoire de l'humanité.

> 09 juin 2023 - 20 h 30

> 11 juin 2023 - 18 h 00



LES GARDIENS DE LA GALAXIE 3

De James Gunn
Avec C.Pratt, Z.Saldana, D.Bautista

Notre bande de marginaux favorite a quelque peu changé. Peter Quill, qui pleure toujours la perte de Gamora, doit rassembler son équipe pour défendre l'univers et protéger l'un des siens. En cas d'échec, cette mission pourrait bien marquer la fin des Gardiens tels que nous les connaissons.

> 23 juin 2023 - 20 h 30

> 25 juin 2023 - 10 h 00



LES TROIS MOUSQUETAIRES : D'ARTAGNAN

De Martin Bourboulon
Avec F.Civil, V.Cassel, R.Duris

Du Louvre au Palais de Buckingham, des bas-fonds de Paris au siège de La Rochelle... dans un Royaume divisé par les guerres de religion et menacé d'invasion par l'Angleterre, une poignée d'hommes et de femmes vont croiser leurs épées et lier leur destin à celui de la France.

> 30 juin 2023 - 20 h 30

> 02 juillet 2023 - 18 h 00

ANIMATIONS

Jusqu'au 17 juin

EXPOSITION «LES 100 ANS DES 24H»>

Lieu : Château, entrée libre

Jusqu'au 19 juin

CENTENAIRE DES 24H À LA MÉDIATHÈQUE (EXPOSITION, SÉLECTION DE LIVRES, JEU VIDÉO...)

> Lieu : Médiathèque

30 mai et 27 juin

«A PETIT, PETITS MOTS»

> Lieu : Médiathèque, entrée libre

2 juin

SOIRÉE PROJECTION ET HOMMAGE AUX PILOTES DU PAYS DE SILLÉ, EXPOSITION DE VOITURES

> Lieu : Château, entrée libre

4 juin

JOURNÉE FESTIVE AVEC LES COMMERÇANTS ET COMITÉ DE PROMOTION (EXPOSITION DE VOITURES, JEUX, RESTAURATION...)

> Lieu : Château, entrée libre

AGENDA MUNICIPAL

30 mai à 20h

CONSEIL MUNICIPAL

> Lieu : en mairie

1^{er} et 15 juin

PERMANENCE DU CONCILIATEUR DE JUSTICE

> Lieu : France Services, sur RDV

1^{er} juin et 6 juillet

PERMANENCE DE L'ARCHITECTE CONSEIL

DES PETITES CITÉS DE CARACTÈRE

> Lieu : sur place ou mairie, sur RDV

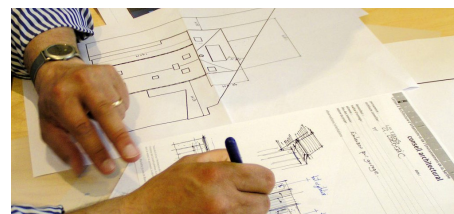

6 juin et 4 juillet

PERMANENCE DU CONSEILLER NUMÉRIQUE

> Lieu : France Services, sur RDV

?

PERMANENCE DU CAUE

> Lieu : en mairie, sur RDV

CHÂTEAU

DE SILLÉ-LE-GUILLAUME

VISITES - ATELIERS - EXPOSITIONS - CHASSES AU TRÉSOR - RDV MÉDIÉVAUX



SAISON 2023

WWW.SILLE-LE-GUILLAUME.FR

